Provincie Oost-Vlaanderen

Gemeente Berlare

RUP Galgenberg

Ontwerp - definitieve vaststelling Register mogelijke planbaten / planschade / compensatie **RUP_42003_214_00007_00001**

DOSSIERNR : 287 895	PLANNR : 4/4	SCHAAL : 1:1000
PLANGEBIED : 19,4 ha		startdatum : februari 2010

WIJZIGINGEN

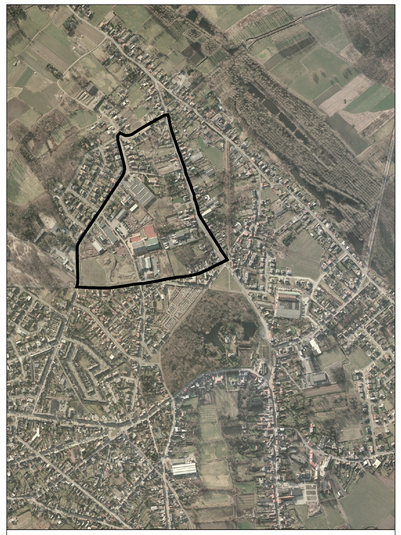
NR	DATUM	AARD
1	15/02/2013	Aanpassingen voor plenaire vergadering
2	6/12/2013	Aanpassingen voor definitieve vaststelling
3	../../...	
4	../../...	
5	../../...	

Grontmij
vestiging Gent
Meerstraat 138A
B-9000 Gent
T: +32 9 241 59 20
F: +32 9 241 59 30
www.grontmij.be

Ruimtelijk planner : An Vanhulle Leen Coorevits

Projecttekenaar : Melinda Godderis

p:\287895\g_bpa&rup\fase10\cad\287895_berlare_rup-galgenberg_15_pdr.dwg - ptlps - 16/12/2013 11:21:22 PLANOPP. : 0,75 m²



LIGGINGSPLAN **SCHAAL : 1/10.000**

Gezien en voorlopig vastgesteld door de gemeenteraad in vergadering van ../../....

op bevel,

De Secretaris, De Voorzitter,

Frank Lippens Wim Arbijn

Zegel van de gemeente

Het collège van burgemeester en schepenen verklaart dat onderhavig RUP voor iedereen ter inzage heeft gelegen van ../../.... tot ../../....

namens het college

op bevel,

De Secretaris, De Burgemeester,

Frank Lippens Katja Gabriëls

Zegel van de gemeente

Gezien en definitief vastgesteld door de gemeenteraad in vergadering van ../../....

op bevel,

De Secretaris, De Voorzitter,

Frank Lippens Wim Arbijn

Zegel van de gemeente

LEGENDE

- Bebouwing privaat karakter
- Perceelsgrens
- Grens RUP
- Zonegrens
- Gewestplangrens

Planbaten mogelijk (Vlaamse Codex RO art. 2.6.4.)

- 1534 m² — BED - WON — Van de categorie "bedrijvigheid" naar de categorie "woner" (2.6.4. 5°)
- 8170 m² — GNV - BED — Van de categorie "gemeenschaps- en nutsvoorzieningen" naar de categorie "bedrijvigheid" (2.6.4. 9°)

Planschade mogelijk

- 359 m² — GNV - GRO — Van de categorie "gemeenschaps- en nutsvoorzieningen" naar de categorie "bos", "overig groen" of "reservaat en natuur"
- 9413 m² — WON - BED — Van de categorie "wonen" naar de categorie "bedrijvigheid"

DISCLAIMER
Deze kaart is het register zoals bedoeld in artikel 2.2.2. §1, eerste lid, 7° en 9° van de Vlaamse Codex Ruimtelijke Ordening, van de percelen waarop een bestemmingswijziging wordt doorgevoerd, die aanleiding geeft tot een vergoeding of heffing, of waarop een voorkooprecht of een onteigeningsmaatregel of een gebruikerscompensatie.
1. De registers over de planschade is te vinden in artikel 2.6.1 en volgende van de Vlaamse Codex Ruimtelijke Ordening.
2. De registers over de planbatenheffing is te vinden in artikel 2.6.4 en volgende van de Vlaamse Codex Ruimtelijke Ordening.
3. De registers over de kapitalisatiecompensatie is te vinden in artikel 6.2.1. en volgende van het decreet van 27 maart 2009 betreffende het grond- en pandenbeleid
4. De registers over de gebruikerscompensatie is te vinden in het decreet van 27 maart 2009 houdende vaststelling van een kader voor de gebruikerscompensatie bij bestemmingswijzigingen en de onteigeningsmaatregel.
Dit register geeft, conform de gezamelde wetgeving, de percelen weer waarop een bestemmingswijziging gebeurt die aanleiding kan geven tot vergoeding of heffing. De opname van percelen in dit register houdt dus niet in dat sowieso een heffing zal worden opgelegd of dat een vergoeding kan worden verkregen. Voor elk van de opgelegen gelden voorwaarden, uitzonderings- of vrijstellingsgronden die per individueel geval beoordeeld worden. Het register kan dus geen uitsluitsel geven over de toepassing van die voorwaarden, uitzonderings- of vrijstellingsgronden.
Dit register werd samengemaakt door het plan zoals het gold vóór de bestemmingswijziging digitaal te vergelijken met het huidige plan. In een aantal gevallen verschilt de cartografische weergave van de bestemmingsgrenzen enigszins van de werkelijk ingetekend in het kadaster en het nieuwe plan. Daarom kunnen bij de digitale vergelijking beperkte fouten optreden. Het register moet met dat voorbehoud geraadpleegd worden.
Meer informatie over het register is opgenomen in de toelichting die evenmens in deze bijlage van het RUP is opgenomen. De tekst van de Vlaamse Codex Ruimtelijke Ordening en van het decreet grond- en pandenbeleid kan geraadpleegd worden op www.ruimtelijkeordening.be. Actuele wetgeving. De tekst van het decreet gebruikerscompensatie kan geraadpleegd worden op www.codex.vlaanderen.be, zoekterm "gebruikerscompensatie".

