

OPHAALKALENDER 2023

# Berlare



## OPGELET!

Bij extreem weer (vb. zware sneeuwval of ijzel) of overmacht is het mogelijk dat we niet kunnen uitrijden of niet alle straten kunnen bereiken. Dan moet je het afval binnen nemen (conform politiereglement). Je kan het opnieuw aanbieden bij de volgende ophaling van hetzelfde afval.



# STRAATNAMENLIJST

## MR = MAANDAGRONDE

Aalscholverspad  
Bareldonkdreef  
Blauwhofdreef  
Boswegel  
Brielstraat  
Colmanstraat  
Dennendreef  
Donkgoeddreef  
Donklaan  
Eendenpad  
Fonteinstraat  
Frere Pachtersstraat  
Genzenpad  
Groenstraat  
Grote Kouterstraat  
Heisbroekstraat  
Jachtstraat  
Kappellebergstraat  
Kappelleplein  
Kappellestraat  
Kerkeinde  
Kerkwegel  
Kievitenpad  
Kleine Kouterstraat  
Koffiestraat  
Maaidonk  
Meerstraat  
Meeuwenpad  
Moleneindestraat  
Nieuwdonk  
Olmendreef  
Oude Dreef  
Pachthofdreef  
Raapveld  
Reigerspad  
Scheldestraat  
Schriekenstraat  
Slot  
Sparrendreef  
St.-Pietersstraat  
Strijdamstraat  
Strijpwegel  
Veerstraat  
Veulaerstraat

Waterhoenenpad  
Waterleliestraat  
Weidelandstraat  
Willebochtenlaan  
Zandstraat

## DiR = DINSDAGRONDE

12-oktoberlaan  
Baron Tibbautstraat  
Bayaerdstraat  
Begoniastraat  
Boerenkrijglaan  
Bontinckstraat  
Broekstraat  
Burg. De Lausnaystraat  
Dendermondse steenweg  
Fortstraat  
Frans Broeckaertlaan  
Goudberg  
Heikantstraat  
Kattebroeckstraat  
Kerkstraat  
Kleine Molenstraat  
Kloosterlandstraat  
Kruisstraat  
Langewulgstraat  
Lindestraat  
Loereveldstraat  
Maeneschijnstraat  
Mgr. Coppieterslaan  
Molenstraat  
Molenveld  
Mosseveldstraat  
Muizestraatje  
Pastoor Pennestraat  
's Herenmeersstraatje  
Schoolstraat  
Wilgenpark

## WR = WOENSDAGRONDE

Bakkerstraatje  
Bauteneirshof  
Bergstraat  
Beukenlaan  
Biezenstraat  
Bollewerkstraat  
Boonvennestraat  
Bremstraat  
Bunderdreef  
Bunderstraat  
Daalbos  
Daelvenne  
Damweg  
Eikenlaan  
Emiel Hertecantlaan (nrs. 90 tot 96)  
Eremijtenwegel  
Fabriekstraat  
Galgenbergstraat  
Gratiebossen  
Haagstraat  
Heidekasteeldreef  
Hofland  
Hoogstraat  
Kamershoeke  
Kastanjelaan  
Kerkhofdreef  
Kleine Bergstraat  
Kleine Daelvenne  
Konijnenbergstraat  
Kruyenberg  
Langewegel  
Leopolddreef  
Molendreef  
Molenhoek  
Molenvenne  
Neringenstraat  
Paul Cammermansstraat  
Petrus Mijnsstraat  
Ridderstraat  
Rozenlaan  
Salvialaan  
Sarosstraat  
Schuitje  
Sluis

Spinnerijstraat  
St. Jobstraat  
Tulpenlaan  
Turfputstraat  
Vennepark  
Vennewegel  
Vlietwegel  
Wakkebroekstraat  
Warande  
Zandbergstraat

## DoR = DONDERDAGRONDE

A. De Grauwelaan  
Bauteneirswegel  
Bauwensstraat  
Bieststraat  
Blancquaertsveld  
Bosstraat  
Brugstraat  
Cleylandt  
Daal  
Dijkweg  
Dorp  
Emiel Hertecantlaan (hoofdweg)  
Frankrijkstraat  
Fred De Bruynestraat  
Gaver  
Heide  
Heidestraat  
Heidewegel  
Heirweg  
Hoekskensweg  
Hogeweg  
J.B. Courtmansstraat  
J.B. Vander Cruyssenstraat  
Kerkveld  
Konkelstraat  
Koolstraat  
Mandemakersstraat  
Marten D'Hoogestraat  
Melkerijstraat  
Nieuwstraat  
Overheet  
P. Christiaensstraat

P. Heirmanshoeke  
Quôte  
Rijtewegel  
Schuttersweg  
Schuurputstraat  
Sijpestraat  
St.-Annapplein  
Tamboerkensstraat  
Van Tieghemstraat  
Waterhoek  
Wegelken  
Wipakkerstraat

# RECYCLAGEPARK

Op woensdag en donderdag is het recyclagepark toegankelijk zonder afspraak. Op een andere dag is reserveren noodzakelijk via [reservatierecyclagepark.dds-verko.be](https://reservatierecyclagepark.dds-verko.be)



## TOEGELATEN

Papier & karton, gipsplaten, puin, metaalafval, autobanden, motorolie, KGA, TL-lampen, spaarlampen, frituurvet en -olie, hol glas, vlak glas, snoeihout, tuinafval, textiel, PMD, grofvuil, piepschuim, houtafval, elektrische apparaten, boomstronken, keramiek, gebonden asbesthoudend afval, harde plastics, matrassen, huisvuilzakken (alleen in noodgeval - max. 4 stuks/gezin).



## NIET TOEGELATEN

Slib, slijk, grond, asfalt, springstoffen, medicijnen, kadavers, groente- en fruitafval, graszoden, gashouders (propaan, butaan ... zie info gasflessen), zonnepanelen (zie info kapotte zonnepanelen).

Reservatie  
recyclagepark mogelijk  
via onderstaande QR-code:



### ADRES & CONTACTGEGEVENS:

Bollewerkstraat  
Tel. 052 42 69 65

### OPENINGSUREN:

DI 12.30 u. tot 17.45 u.  
WO 12.30 u. tot 17.45 u.  
DO 12.30 u. tot 17.45 u.  
VR 12.30 u. tot 17.45 u.  
ZA 9 u. tot 14.45 u.

Gesloten op zondag, maandag en wettelijke feestdagen.

Bijkomende sluitingsdagen:  
14.03, 22.07, 26.09, 27.09, 31.10



# GROENTE-, FRUIT- EN TUINAFVAL (GFT)

## TOEGELATEN

- + schillen en resten van fruit, groenten en aardappelen
- + dierlijk en plantaardig keukenafval en etensresten
- + broodresten
- + koffiedik, papieren koffiefilters
- + papier van keukenrol
- + noten, pitten
- + vlees- en visresten, schaaldierresten (uitgezonderd mosselschelpen, oesterschelpen ...)
- + vaste zuivelproducten (kaasresten)
- + eieren, eierschalen
- + fijn tuin- en snoeiafval (bladeren, gras, onkruid, haagscheersel, versnipperd snoeihout ...)
- + kamer- en tuinplanten
- + schaafkrullen en zaagmeel van onbehandeld hout
- + mest van kleine huisdieren (cavia, konijn, ...)

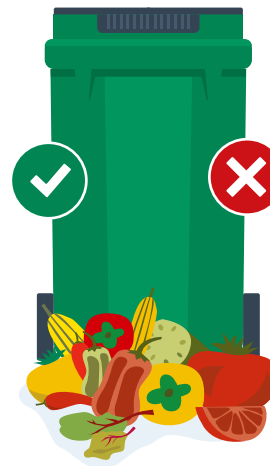

## NIET TOEGELATEN

- vloeistoffen (bv. soep, melk, koffie ...)
- sauzen, vet en oliën (uitgezonderd gerechten waar een klein aandeel saus in zit)
- theezakjes en koffiepads
- behandeld hout (met verf, vernis of impregneermiddel)
- beenderen en dierlijk (slacht)afval
- dierenkrengen
- schelpen van mosselen, oesters ...
- kattenbakvulling en vogelkooizand
- mest van grote huisdieren of in grote hoeveelheden
- stof uit de stofzuiger
- wegwerpluiers en ander hygiëneafval
- aarde en zand
- kurk
- asresten en houtskool
- plastic, glas, metalen
- grof ongesnipperd snoeihout, dikke takken.

## HOE GFT AANBIEDEN

- Geen snoeihout naast of tussen deksel container aanbieden (**Deksel moet dicht zijn**).
- Maximumgewicht van de GFT-container: 70 kg.
- Het is verboden GFT te 'verpakken' in (plastic) zakjes (**ook geen composteerbare/biodegradeerbare**), folie, glas of blik.
- Kleef de juiste sticker rond het handvat (verkrijgbaar bij uw gemeente en diverse buurtwinkels en warenhuizen):
  - blauwe sticker voor 40L draagkoffer - € 0,25/sticker
  - groene sticker voor 120L rolcontainer - € 0,75/sticker



Composteerbare zakken worden niet toegelaten.

# GROFVUIL

## THUISOPHALING

Het grofvuil wordt enkel op telefonische aanvraag thuis opgehaald. U maakt vooraf een afspraak met het callcenter van VERKO op het nummer **052 25 18 34**. Telefonisch zal worden nagegaan of er herbruikbare, recycleerbare of recupereerbare goederen tussen uw grofvuil zitten en of er voorwerpen tussen zitten die behoren tot andere te verwijderen fracties (24 euro per ophaling te betalen d.m.v. een sticker, verkrijgbaar bij uw gemeente).

## VIA RECYCLAGEPARK

Grofvuil kan eveneens op het recyclingepark gebracht worden tegen betaling bovenop het toegangsgeld, zijnde 2 euro voor een volume van 0 tot 0,5 m<sup>3</sup> en 4 euro voor een volume boven 0,5 m<sup>3</sup> tot 1 m<sup>3</sup> (max. 1 m<sup>3</sup>).

## GEEN HOUT OF METAAL !

→ zie gratis inzameling houtafval en gemengde metalen.

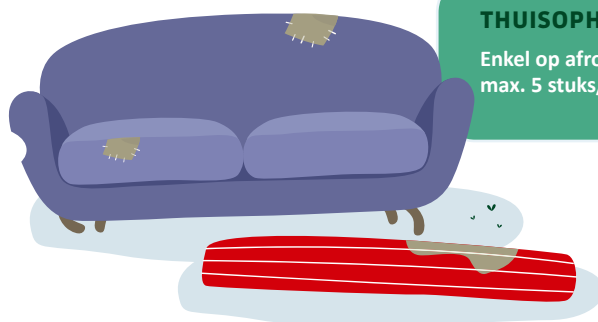

### THUISOPHALING

Enkel op afroep, op vrijdagen - max. 5 stuks/ophaalbeurt.

## GEMENGDE METALEN

Gratis inzameling gemengde metalen: een afzonderlijk voorwerp mag niet zwaarder zijn dan 60 kg. De voorwerpen mogen niet langer zijn dan 2 meter en niet groter zijn dan 1 m<sup>3</sup> per stuk.

## NIET TOEGELATEN

- Defecte elektrotoestellen (zie ELEKTRO).
- Gasflessen (zie info Gasflessen).

Indien niet wordt voldaan aan deze voorwaarden, mag de ophaler de aangeboden afvalstoffen weigeren, conform het politiereglement.

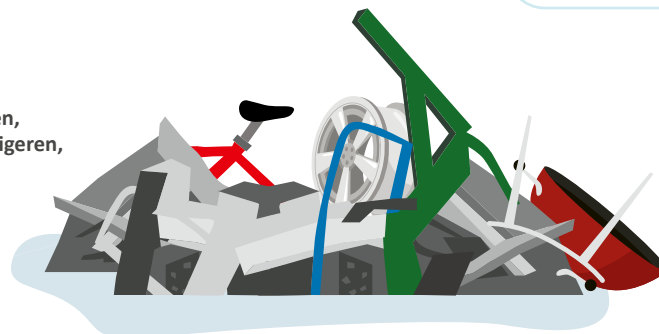

# KRINGLOOPWINKELS

## DENDERMONDE (APPELS) – BEVRIJDINGSLAAN 201 – NAAST RECYCLAGEPARK

DI	10 u. - 12.30 u.	13 u. - 17 u.
WO	10 u. - 12.30 u.	13 u. - 17 u.
DO		13 u. - 17 u.
VR	10 u. - 12.30 u.	13 u. - 17 u.
ZA	10 u. - 17 u.	

Gesloten op zondag, maandag en wettelijke feestdagen.

Bijkomende sluitingsdagen:  
**14.03, 22.07, 31.10**

## WETTEREN – MOZEN – NAAST RECYCLAGEPARK

DI	10 u. - 12.30 u.	13 u. - 17 u.
WO	10 u. - 12.30 u.	13 u. - 17 u.
DO		13 u. - 17 u.
VR	10 u. - 12.30 u.	13 u. - 17 u.
ZA	10 u. - 17 u.	

Gesloten op zondag, maandag en wettelijke feestdagen.

Bijkomende sluitingsdagen:  
**14.03, 22.07, 31.10**

## HEEFT U HERBRUIKBARE GOEDEREN STAAN?

Het kringloopcentrum haalt ze gratis bij u op. Bel voor een afspraak op **052 25 18 34**.

## GASFLESSEN

Gasflessen zijn in te leveren bij een regionale gasverdelers in uw buurt.

Info via FeBuPro **02 581 09 32** of  
[www.mijngasfles.be](http://www.mijngasfles.be)



# ELEKTRO

Van particuliere oorsprong.



## ELEKTROTOESTELLEN E.D. KUNNEN WORDEN AFGEGEVEN:

- in de kringloopwinkel (geen defecte apparaten)
- bij een winkelier bij aankoop van een nieuw toestel
- op het recyclagepark (gratis indien enkel dit wordt gebracht)

Afgedankte elektrische en elektronische apparaten kunnen ook (enkel voor particulieren) worden opgehaald op afroep mits betaling van 12,40 euro transportvergoeding (maximum 3 stuks per ophaalbeurt). Bel tijdens de kantooruren naar **052 25 18 34** voor een afspraak.

Zelfstandige elektrohandelaars kunnen op het recyclagepark van WETTEREN of APPELS (Verko) terecht met ELEKTRO mits accreditatie.

# HOUTAFVAL

**Gratis inzameling houtafval:** niet-herbruikbare houten meubelstukken, paletten, bekistingen, deuren, geschilderd hout. Een afzonderlijk voorwerp mag niet zwaarder zijn dan 60 kg. De voorwerpen mogen niet langer zijn dan 2 meter en niet groter dan 1 m<sup>3</sup> per stuk.

Per ophaalbeurt mag maximaal 3 m<sup>3</sup> houtafval aangeboden worden.

## NIET TOEGELATEN

- Ramen en deuren met glas of panelen waarop spiegels of glas zijn gekleefd (= grofvuil).
- Snoeihout (= andere gratis inzameling of via recyclagepark).
- Boomstronken (= recyclagepark).
- Treinbielzen en rotanmeubelen (= grofvuil).

Indien niet wordt voldaan aan deze voorwaarden, mag de ophaler de aangeboden afvalstoffen weigeren, conform het politiereglement.

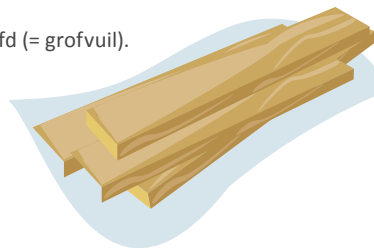

# ZONNEPANELEN

## WAARHEEN MET KAPOTTE ZONNEPANELEN?

Hiervoor kan je terecht bij PV CYCLE Belgium via volgende link: <https://pvcycle.be>



# ASBESTLOKET

Het asbestloket verstrekt info over het veilig verwijderen van gebonden asbest en verkoopt beschermings- en verpakkingsmateriaal. U kan zelf asbest naar het recyclagepark brengen (steeds verpakt) of tegen betaling laten ophalen aan huis (via zakken of container).

Telefonisch bereikbaar, alle werkdagen behalve woensdag via **052 25 18 11** (van 9 u. tot 12 u. en van 13 u. tot 16.30 u.).



## MEER INFO

[asbestloket@dds-verko.be](mailto:asbestloket@dds-verko.be) en  
[www.dds-verko.be/asbestloket](http://www.dds-verko.be/asbestloket)

Recycle! is een gezamenlijk initiatief van Bebat en Fost Plus met de medewerking van de afvalintercommunes.

## Overzicht

Je vindt er alle essentiële informatie op één scherm.

- Meldingen
- Ophaalkalender
- Inzamelpunten
- Sorteergids

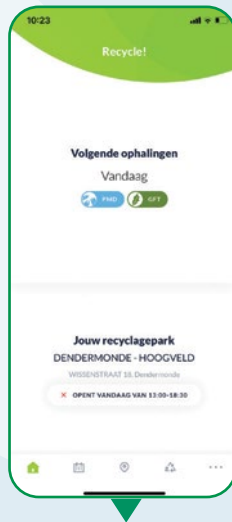

Alle informatie over je ophalingen en recyclagepark op één scherm.



Kom via meldingen te weten wanneer we je afval komen ophalen.

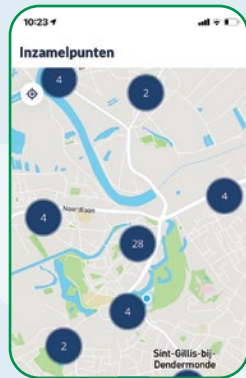

Ontdek de verschillende afvalinzamelpunten in je buurt.

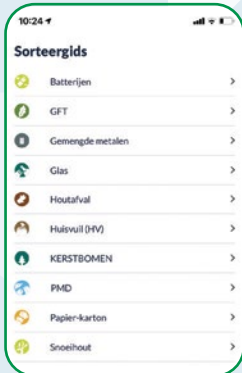

Laat je begeleiden door de sorteergids bij vragen.



## HUISVUIL



### TOEGELATEN

Alle vaste afvalstoffen, ontstaan door de normale werking van een particuliere huishouding, die in een huisvuilzak kunnen geborgen worden en die niet bij een andere selectieve aparte inzameling worden opgehaald.



### NIET TOEGELATEN

Kringloopgoederen, papier en karton, textiel, glas, KGA, GFT, snoeihout, afgedankte elektrische en elektronische apparaten, hout, gemengde metalen, puin, PMD en andere selectief ingezamelde afvalstoffen.

**Scherpe of gevaarlijke voorwerpen.**  
→ **Grote kans op verwondingen ophaler!**

### MAXIMUMGEWICHT VAN DE ZAK:

- 10 kg voor 30 L en 15 kg voor 60 L
- Géén kadavers of slachtafval.

Zakken niet dichtkleven maar dichtbinden. Enkel de huisvuilzakken van uw eigen gemeente worden meegenomen.

## KERSTBOMEN

Kerstbomen kunnen worden buitengezet op de dag van de inzameling (zie kalender), **ontdaan van potten, allerhande steunen, netjes, zakken en grond – maximumhoogte 2 m.**

## SNOEIHOUD

**GESNOEIDE TAKKEN VAN BOMEN EN STRUIKEN MET EEN HOUTACHTIGE STRUCTUUR MET EEN DIAMETER VAN MAXIMUM 10 CM.**



Gratis inzameling snoeihout. Het snoeihout dient samengebonden (niet met metaaldraad of kunststof touw) te worden aangeboden en de takken mogen niet langer zijn dan 2 m.

Per ophaalbeurt mag maximaal 3 m<sup>3</sup> bussels snoeihout aangeboden worden. Deze moeten hanteerbaar zijn door 1 persoon. Indien niet wordt voldaan aan deze voorwaarden, mag de ophaler de aangeboden afvalstoffen weigeren, conform het politiereglement.



### NIET TOEGELATEN

- Boompjes of struiken met wortelgestel.
- Boomstronken en wortels (= recyclagepark).
- Riet, bamboe, siergrassen, klimop (=tuinafval recyclagepark).
- Ander tuinafval.



ILLUSTRATIES:  
OMyGod

## PMD Huis-aan-huisinzameling in de PMD-zak

# Sorteerinstructies



**Regels voor een goede recyclage**

- Giet of schraap flessen of andere verpakkingen goed leeg.
- Duw plastic flessen plat, zet de dop erop en win plaats in de zak.
- Verwijder de plastic folie van schaalpjes en gooi ze los van elkaar in de zak.
- Trek volledig bedekkende folies van de fles en gooi ze los van elkaar in de blauwe zak.

**NIET TOEGELATEN**

- Verpakkingen bestaande uit een mix van materialen (bv. een laag plastic folie en een laag aluminium-folie) die niet van elkaar kunnen gescheiden worden, zoals sommige drankzakjes, zakjes fruitmoes of natte dierenvoeding, ...
- Verpakkingen met kindveilige dop
- Verpakkingen met minstens een van deze pictogrammen
- Verpakkingen van motorolie en smeermiddelen, van pesticiden, van lijm, van verf en vernis, siliconenkits
- Verpakkingen van motorolie en smeermiddelen, van pesticiden, van lijm, van verf en vernis, siliconenkits
- Verpakkingen met een grotere inhoud dan 8 liter
- Piepschuim
- Andere voorwerpen

**OPGELET!**

- Steek de verpakkingen niet in elkaar en stop ze niet samen in een dichtgeknoopte zak.
- Niets vastmaken aan de buitenkant.

## Papier-Karton Huis-aan-huisinzameling of via recyclagepark



**NIET TOEGELATEN**

- Plastic folie verwijderen van tijdschriften
- Samenbinden met natuurkoord of verzamelen in een stevige kartonnen doos

## Glas In de glasbollen werpen of via recyclagepark



**NIET TOEGELATEN**

- Scheiden van wit glas en gekleurd glas
- Volledig leeg
- Hittebestendig glas (bv. ovenschotels)
- Alle types van lampen
- Deksels of doppen
- Porselein en keramiek, recipiënten in terracotta
- Opaalglas en kristalglas
- Vlak glas zoals ramen en spiegels

## HOE PMD AANBIEDEN

Gebruik ENKEL de blauwe PMD-zakken met Fostplus-logo en VERKO-logo. Enkel deze zakken zullen worden opgehaald. Koop de PMD-zakken bij de verkooppunten binnen de werkingsregio van VERKO.

Let op de vermelding "VERKO" op de witte wikkel rond de rol.

Verkoopprijs: € 2,40 per rol (20 zakken)

## HOE PAPIER EN KARTON AANBIEDEN

→ Dozen niet dichtkleven. De ophalers moeten meteen kunnen vaststellen of er geen vervuiling tussen het papier en karton zit.

→ Dozen moeten hanteerbaar zijn door 1 persoon.

→ Zet grote lege kartonnen dozen en/of vellen zodanig buiten dat ze niet kunnen wegwaaien.

## HOE GLAS AANBIEDEN

Glasbol vinden? Scan deze QR-code



[www.berlare.be/glasbollen](http://www.berlare.be/glasbollen)

Gooi niets in de glasbol tussen 20 u. 's avonds en 8 u. 's morgens.



KLIMAATNEUTRAAL GEDRUKT  
certificaat nr.: 53520-2206-1005  
[www.artoos.be](http://www.artoos.be)

Meer info over de selectieve inzameling, sorteren en recycleren:  
[www.fostplus.be](http://www.fostplus.be)



Het Groene Punt-logo op een verpakking geeft aan dat de fabrikant van het product een bijdrage betaalt voor het inzamelen, sorteren en recycleren van verpakkingsafval. Het zegt niets over de recycleerbaarheid van het product of z'n verpakking en is dus geen sorteerinstructie.



## ALGEMENE INFO

### INTERCOMMUNALE VERKO

Bevrijdingslaan 201, 9200 Dendermonde  
(van 9 u. tot 12 u. en van 13 u. tot 16.30 u.)

- Ombudsdienst afvalpreventie  
VERKO: 0800 92 992 (gratis nummer)  
[ombudsdienst@dds-verko.be](mailto:ombudsdienst@dds-verko.be)
- Asbestloket: 052 25 18 11  
[asbestloket@dds-verko.be](mailto:asbestloket@dds-verko.be)
- Aanvraag en nazorg GFT-containers:  
052 21 39 91 - [gftcontainer@dds-verko.be](mailto:gftcontainer@dds-verko.be)

- Isabelle De Vuyst: 052 25 18 34
- Kringloop: [kringloop@dds-verko.be](mailto:kringloop@dds-verko.be)
- Grofvuilophaling op afroep: [grofvuil@dds-verko.be](mailto:grofvuil@dds-verko.be)
- Glasbolsites: [glasbol@dds-verko.be](mailto:glasbol@dds-verko.be)

- Recyclageparken, textielcontainers:  
Nico Van Riel - 052 25 18 35  
[recyclageparken@dds-verko.be](mailto:recyclageparken@dds-verko.be)
- Aankoop GFT-compost:  
Herwig De Brandt - 052 25 18 15  
[compost@dds-verko.be](mailto:compost@dds-verko.be)

JANUARI			
ZO 1	NIEUWJAAR		
MA 2	MR HV		
DI 3	DiR HV		
WO 4	WR HV		
DO 5	DoR HV		
VR 6			
ZA 7			
ZO 8			
MA 9	MR PMD	MR GFT	MR KERSTB.
DI 10	DiR PMD	DiR GFT	DiR KERSTB.
WO 11	WR PMD	WR GFT	WR KERSTB.
DO 12	DoR PMD	DoR GFT	DoR KERSTB.
VR 13			
ZA 14			
ZO 15			
MA 16	MR HV		
DI 17	DiR HV		
WO 18	WR HV		
DO 19	DoR HV		
VR 20	MR+DiR+WR+DoR ME		
	MR+DiR+WR+DoR HO		
ZA 21			
ZO 22			
MA 23	MR PMD	MR P-K	MR GFT
DI 24	DiR PMD	DiR P-K	DiR GFT
WO 25	WR PMD	WR P-K	WR GFT
DO 26	DoR PMD	DoR P-K	DoR GFT
VR 27			
ZA 28			
ZO 29			
MA 30	MR HV		
DI 31	DiR HV		



Selectieve (gratis) inzameling van gemengde metalen (ME)



Selectieve (gratis) inzameling van houtafval (HO)

FEBRUARI			
WO 1	WR HV		
DO 2	DoR HV		
VR 3			
ZA 4			
ZO 5			
MA 6	MR PMD	MR GFT	
DI 7	DiR PMD	DiR GFT	
WO 8	WR PMD	WR GFT	
DO 9	DoR PMD	DoR GFT	
VR 10			
ZA 11			
ZO 12			
MA 13	MR HV		
DI 14	DiR HV		
WO 15	WR HV		
DO 16	DoR HV		
VR 17			
ZA 18			
ZO 19			
MA 20	MR PMD	MR P-K	MR GFT
DI 21	DiR PMD	DiR P-K	DiR GFT
WO 22	WR PMD	WR P-K	WR GFT
DO 23	DoR PMD	DoR P-K	DoR GFT
VR 24			
ZA 25			
ZO 26			
MA 27	MR HV		
DI 28	DiR HV		

MAART			
WO 1	WR HV		
DO 2	DoR HV		
VR 3			
ZA 4			
ZO 5			
MA 6	MR PMD	MR GFT	MR SN
DI 7	DiR PMD	DiR GFT	DiR SN
WO 8	WR PMD	WR GFT	WR GFT
DO 9	DoR PMD	DoR GFT	DoR GFT
VR 10			
ZA 11			
ZO 12			
MA 13	MR HV		
DI 14	DiR HV		
WO 15	WR HV		
DO 16	DoR HV		
VR 17			
ZA 18			
ZO 19			
MA 20	MR PMD	MR P-K	MR GFT
DI 21	DiR PMD	DiR P-K	DiR GFT
WO 22	WR PMD	WR P-K	WR GFT
DO 23	DoR PMD	DoR P-K	DoR GFT
VR 24			
ZA 25			
ZO 26			
MA 27	MR HV		
DI 28	DiR HV		
WO 29	WR HV		
DO 30	DoR HV		
VR 31			

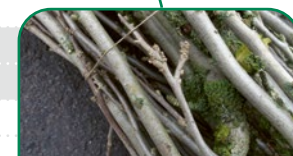

Selectieve (gratis) inzameling van snoeihout (SN)

Uw afval zeker vóór 7 u. buitenzetten of de avond voordien na 20 u.

Geweigerde fracties terug binnen nemen (cfr. politiereglement).  
Verkeerde inhoud verwijderen en volgende keer opnieuw aanbieden.

### OPENINGSUREN RECYCLAGEPARK

DI 12.30 u. - 17.45 u.	VR 12.30 u. - 17.45 u.
WO 12.30 u. - 17.45 u.	ZA 9 u. - 14.45 u.
DO 12.30 u. - 17.45 u.	

Op woensdag en donderdag is het recyclingpark toegankelijk zonder afspraak. Op een andere dag is online reserveren noodzakelijk via <https://reservatierecyclagepark.dds-verko.be>

### OPGELET!

Gesloten op zondag, maandag en wettelijke feestdagen.

Bijkomende sluitingsdagen: 14.03, 22.07, 26.09, 27.09, 31.10



APRIL			
ZA 1			
ZO 2			
MA 3	MR PMD	MR GFT	
DI 4	DiR PMD	DiR GFT	
WO 5	WR PMD	WR GFT	
DO 6	DoR PMD	DoR GFT	
VR 7			
ZA 8			
ZO 9	PASEN		
MA 10	PAASMAANDAG		
DI 11	MR HV		
WO 12	DiR HV		
DO 13	WR HV		
VR 14	DoR HV		
ZA 15			
ZO 16			
MA 17	MR PMD	MR P-K	MR GFT
DI 18	DiR PMD	DiR P-K	DiR GFT
WO 19	WR PMD	WR P-K	WR GFT
DO 20	DoR PMD	DoR P-K	DoR GFT
VR 21			
ZA 22			
ZO 23			
MA 24	MR HV		
DI 25	DiR HV		
WO 26	WR HV		
DO 27	DoR HV		
VR 28			
ZA 29			
ZO 30			

MEI * ZOMERREGELING			
MA 1	FEEST VAN DE ARBEID		
DI 2	MR PMD	MR GFT	
WO 3	DiR PMD	DiR GFT	
DO 4	WR PMD	WR GFT	
VR 5	DoR PMD	DoR GFT	
ZA 6			
ZO 7			
MA 8	MR HV		
DI 9	DiR HV		
WO 10	WR HV		
DO 11	DoR HV		
VR 12			
ZA 13			
ZO 14			
MA 15	MR PMD	MR P-K	MR GFT
DI 16	DiR PMD	DiR P-K	DiR GFT
WO 17	WR PMD	WR P-K	WR GFT
DO 18	O.L.H. HEMELVAART		
VR 19	DoR PMD	DoR P-K	DoR GFT
ZA 20			
ZO 21			
MA 22	MR HV		
DI 23	DiR HV		
WO 24	WR HV		
DO 25	DoR HV		
VR 26			
ZA 27			
ZO 28	PINKSTEREN		
MA 29	PINKSTERMAANDAG		
DI 30	MR PMD	MR GFT	
WO 31	DiR PMD	DiR GFT	

JUNI * ZOMERREGELING			
DO 1	WR PMD	WR GFT	
VR 2	DoR PMD	DoR GFT	
ZA 3			
ZO 4			
MA 5	MR HV		
DI 6	DiR HV		
WO 7	WR HV		
DO 8	DoR HV		
VR 9			
ZA 10			
ZO 11			
MA 12	MR PMD	MR P-K	MR GFT
DI 13	DiR PMD	DiR P-K	DiR GFT
WO 14	WR PMD	WR P-K	WR GFT
DO 15	DoR PMD	DoR P-K	DoR GFT
VR 16			
ZA 17			
ZO 18			
MA 19	MR HV		
DI 20	DiR HV		
WO 21	WR HV		
DO 22	DoR HV		
VR 23			
ZA 24			
ZO 25			
MA 26	MR PMD	MR GFT	
DI 27	DiR PMD	DiR GFT	
WO 28	WR PMD	WR GFT	
DO 29	DoR PMD	DoR GFT	
VR 30			

\* ZOMERREGELING: Vanaf begin mei tot eind september - Afval buitenzetten vóór 6 u. of de avond voordien na 20 u.

**Verkoop van ZAKKEN voor HUISVUIL en PMD + GFT-STICKERS**  
Verkrijgbaar bij uw gemeente en diverse buurtwinkels en warenhuizen.

- GFT:** kleef de juiste sticker rond het handvat
- blauwe sticker voor 40L draagkoffer - € 0,25/sticker
  - groene sticker voor 120L rolcontainer - € 0,75/sticker

**INTERCOMMUNALE VERKO**

Bevrijdingslaan 201, 9200 Dendermonde (van 9 u. - 12 u. en van 13 u. - 16.30 u.)

- Ombudsdienst afvalpreventie  
VERKO: 0800 92 992 (gratis nummer)
- Asbestloket: 052 25 18 11
- Aanvraag en nazorg GFT-containers:  
052 21 39 91
- Kringloop, grofvuilophaling op afroep,  
glasbolsites: Isabelle De Vuyst - 052 25 18 34
- Recyclageparken, textielcontainers:  
Nico Van Riel - 052 25 18 35
- Aankoop GFT-compost:  
Herwig De Brandt - 052 25 18 15

JULI		* ZOMERREGELING		
ZA	1			
ZO	2			
MA	3	MR HV		
DI	4	DiR HV		
WO	5	WR HV		
DO	6	DoR HV		
VR	7			
ZA	8			
ZO	9			
MA	10	MR PMD	MR P-K	MR GFT
DI	11	DiR PMD	DiR P-K	DiR GFT
WO	12	WR PMD	WR P-K	WR GFT
DO	13	DoR PMD	DoR P-K	DoR GFT
VR	14			
ZA	15			
ZO	16			
MA	17	MR HV		
DI	18	DiR HV		
WO	19	WR HV		
DO	20	DoR HV		
VR	21	NATIONALE FEESTDAG		
ZA	22			
ZO	23			
MA	24	MR PMD	MR GFT	
DI	25	DiR PMD	DiR GFT	
WO	26	WR PMD	WR GFT	
DO	27	DoR PMD	DoR GFT	
VR	28			
ZA	29			
ZO	30			
MA	31	MR HV		

AUGUSTUS		* ZOMERREGELING		
DI	1	DiR HV		
WO	2	WR HV		
DO	3	DoR HV		
VR	4			
ZA	5			
ZO	6			
MA	7	MR PMD	MR P-K	MR GFT
DI	8	DiR PMD	DiR P-K	DiR GFT
WO	9	WR PMD	WR P-K	WR GFT
DO	10	DoR PMD	DoR P-K	DoR GFT
VR	11			
ZA	12			
ZO	13			
MA	14	MR HV		
DI	15	O.L.V. HEMELVAART		
WO	16	DiR HV		
DO	17	WR HV		
VR	18	DoR HV		
ZA	19			
ZO	20			
MA	21	MR PMD	MR GFT	
DI	22	DiR PMD	DiR GFT	
WO	23	WR PMD	WR GFT	
DO	24	DoR PMD	DoR GFT	
VR	25			
ZA	26			
ZO	27			
MA	28	MR HV		
DI	29	DiR HV		
WO	30	WR HV		
DO	31	DoR HV		

SEPTEMBER		* ZOMERREGELING		
VR	1			
ZA	2			
ZO	3			
MA	4	MR PMD	MR P-K	MR GFT
DI	5	DiR PMD	DiR P-K	DiR GFT
WO	6	WR PMD	WR P-K	WR GFT
DO	7	DoR PMD	DoR P-K	DoR GFT
VR	8			
ZA	9			
ZO	10			
MA	11	MR HV		
DI	12	DiR HV		
WO	13	WR HV		
DO	14	DoR HV		
VR	15	MR+DiR+WR+DoR ME	MR+DiR+WR+DoR HO	
ZA	16			
ZO	17			
MA	18	MR PMD	MR GFT	
DI	19	DiR PMD	DiR GFT	
WO	20	WR PMD	WR GFT	
DO	21	DoR PMD	DoR GFT	
VR	22			
ZA	23			
ZO	24			
MA	25	MR HV		
DI	26	DiR HV		
WO	27	WR HV		
DO	28	DoR HV		
VR	29			
ZA	30			



Selectieve (gratis) inzameling van gemengde metalen (ME)



Selectieve (gratis) inzameling van houtafval (HO)

\* ZOMERREGELING: Vanaf begin mei tot eind september - Afval buitenzetten vóór 6 u. of de avond voordien na 20 u.

Geweigerde fracties terug binnen nemen (cfr. politiereglement).  
Verkeerde inhoud verwijderen en volgende keer opnieuw aanbieden.

**OPENINGSUREN RECYCLAGEPARK**

DI 12.30 u. - 17.45 u.    VR 12.30 u. - 17.45 u.  
WO 12.30 u. - 17.45 u.    ZA 9 u. - 14.45 u.  
DO 12.30 u. - 17.45 u.

Op woensdag en donderdag is het recyclingepark toegankelijk zonder afspraak. Op een andere dag is online reserveren noodzakelijk via <https://reservatierecyclagepark.dds-verko.be>

**OPGELET!**

Gesloten op zondag, maandag en wettelijke feestdagen.

Bijkomende sluitingsdagen: 14.03, 22.07, 26.09, 27.09, 31.10

OKTOBER			
ZO 1			
MA 2	MR PMD	MR P-K	MR GFT
DI 3	DiR PMD	DiR P-K	DiR GFT
WO 4	WR PMD	WR P-K	WR GFT
DO 5	DoR PMD	DoR P-K	DoR GFT
VR 6			
ZA 7			
ZO 8			
MA 9	MR HV		
DI 10	DiR HV		
WO 11	WR HV		
DO 12	DoR HV		
VR 13			
ZA 14			
ZO 15			
MA 16	MR PMD	MR GFT	
DI 17	DiR PMD	DiR GFT	
WO 18	WR PMD	WR GFT	
DO 19	DoR PMD	DoR GFT	
VR 20			
ZA 21			
ZO 22			
MA 23	MR HV		
DI 24	DiR HV		
WO 25	WR HV		
DO 26	DoR HV		
VR 27			
ZA 28			
ZO 29			
MA 30	MR PMD	MR P-K	MR GFT
DI 31	DiR PMD	DiR P-K	DiR GFT

NOVEMBER			
WO 1	ALLERHEILIGEN		
DO 2	WR PMD	WR P-K	WR GFT
VR 3	DoR PMD	DoR P-K	DoR GFT
ZA 4			
ZO 5			
MA 6	MR HV		
DI 7	DiR HV		
WO 8	WR HV		
DO 9	DoR HV		
VR 10			
ZA 11	WAPENSTILSTAND		
ZO 12			
MA 13	MR PMD	MR GFT	
DI 14	DiR PMD	DiR GFT	
WO 15	WR PMD	WR GFT	
DO 16	DoR PMD	DoR GFT	
VR 17			
ZA 18			
ZO 19			
MA 20	MR HV		
DI 21	DiR HV		
WO 22	WR HV		
DO 23	DoR HV		
VR 24			
ZA 25			
ZO 26			
MA 27	MR PMD	MR P-K	MR GFT
DI 28	DiR PMD	DiR P-K	DiR GFT
WO 29	WR PMD	WR P-K	WR GFT
DO 30	DoR PMD	DoR P-K	DoR GFT

DECEMBER			
VR 1			
ZA 2			
ZO 3			
MA 4	MR HV		
DI 5	DiR HV		
WO 6	WR HV		
DO 7	DoR HV		
VR 8			
ZA 9			
ZO 10			
MA 11	MR PMD	MR GFT	
DI 12	DiR PMD	DiR GFT	
WO 13	WR PMD	WR GFT	
DO 14	DoR PMD	DoR GFT	
VR 15			
ZA 16			
ZO 17			
MA 18	MR HV		
DI 19	DiR HV		
WO 20	WR HV		
DO 21	DoR HV		
VR 22	MR+DiR+WR+DoR SN		
ZA 23			
ZO 24			
MA 25	KERSTMIS		
DI 26	MR PMD	MR GFT	
WO 27	DiR PMD	DiR GFT	
DO 28	WR PMD	WR GFT	
VR 29	DoR PMD	DoR GFT	
ZA 30			
ZO 31			



Selectieve (gratis) inzameling van snoeihout (SN)

Uw afval zeker vóór 7 u. buitenzetten of de avond voordien na 20 u.

**Verkoop van ZAKKEN voor HUISVUILEN en PMD + GFT-STICKERS**  
Verkrijgbaar bij uw gemeente en diverse buurtwinkels en warenhuizen.

- GFT:** kleef de juiste sticker rond het handvat
- blauwe sticker voor 40L draagkoffer - € 0,25/sticker
  - groene sticker voor 120L rolcontainer - € 0,75/sticker

**INTERCOMMUNALE VERKO**

Bevrijdingslaan 201, 9200 Dendermonde (van 9 u. - 12 u. en van 13 u. - 16.30 u.)

- Ombudsdienst afvalpreventie  
VERKO: 0800 92 992 (gratis nummer)
- Asbestloket: 052 25 18 11
- Aanvraag en nazorg GFT-containers:  
052 21 39 91
- Kringloop, grofvuilophaling op afroep,  
glasbolsites: Isabelle De Vuyst - 052 25 18 34

- Recyclageparken, textielcontainers:  
Nico Van Riel - 052 25 18 35
- Aankoop GFT-compost:  
Herwig De Brandt - 052 25 18 15

# WAT GEBEURT ER MET JE GFT ?



GFT



VERGISTEN



COMPOSTEREN

Vlaanderen telt 3 biogasproducenten die hun gas injecteren in het gewone aardgasnet. Verko is sinds 2022 één van hen. Met de nieuwe vergistingsinstallatie kunnen we biogas halen uit het groente-, fruit- en tuinafval (GFT). Na behandeling gaat het gas zowel naar het aardgasnet als ons eigen aardgastankstation. De cirkel is rond: GFT komt na inzameling uit de vrachtwagen en gaat er opnieuw in als biobrandstof.

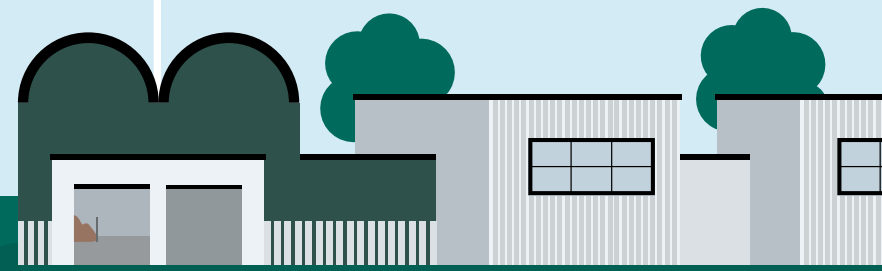
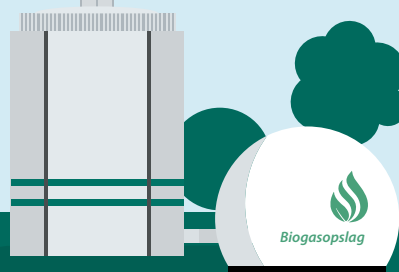

BEDANKT OM JE GROENTE-, FRUIT- EN TUINAFVAL GOED TE SORTEREN!



BIOGAS



**ELEKTRICITEIT**  
voor onze installaties en het stroomnet



**BIOBRANDSTOF**  
voor onze ophaalwagens

COMPOSTEREN VAN WAT OVERBLIJFT NA VERGISTING

COMPOST

